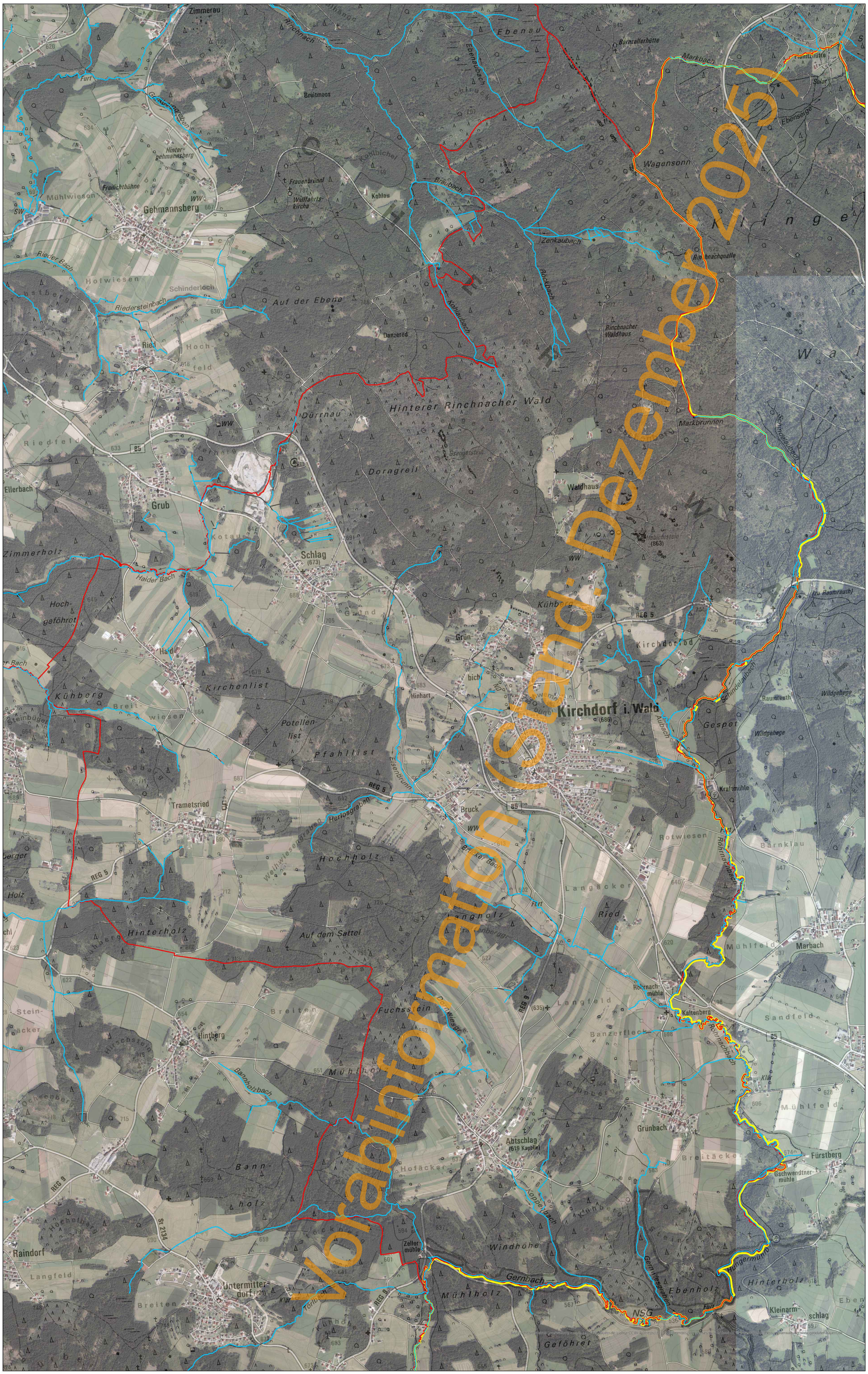

Vorabinformation Gemeinde: Dezember 2025

Randstreifenpflichtige Gewässer über die Landkreisgrenze hinaus sind nicht dargestellt.

Gewässerrandstreifen

GemäßBayNatSchG
Art. 16 Abs. 1 Satz 1 Nr. 3

Landkreis Regen

Vorläufiger Entwurf für die Gemeinde Kirchdorf im Wald
Stand: 08.12.2025

Legende:

- Gewässerrandstreifenpflichtig
- Verrohrung
- Gemeindegrenze
- Landkreisgrenze

0 0,25 0,5 1 Kilometer

Maßstab: 1:10.000

Bayerische Vermessungsverwaltung - www.geodaten.bayern.de, Lizenz: CC BY 4.0 https://creativecommons.org/licenses/by/4.0/ Bayerische Vermessungsverwaltung - www.geodaten.bayern.de

Wasserwirtschaftsamt Deggendorf

N