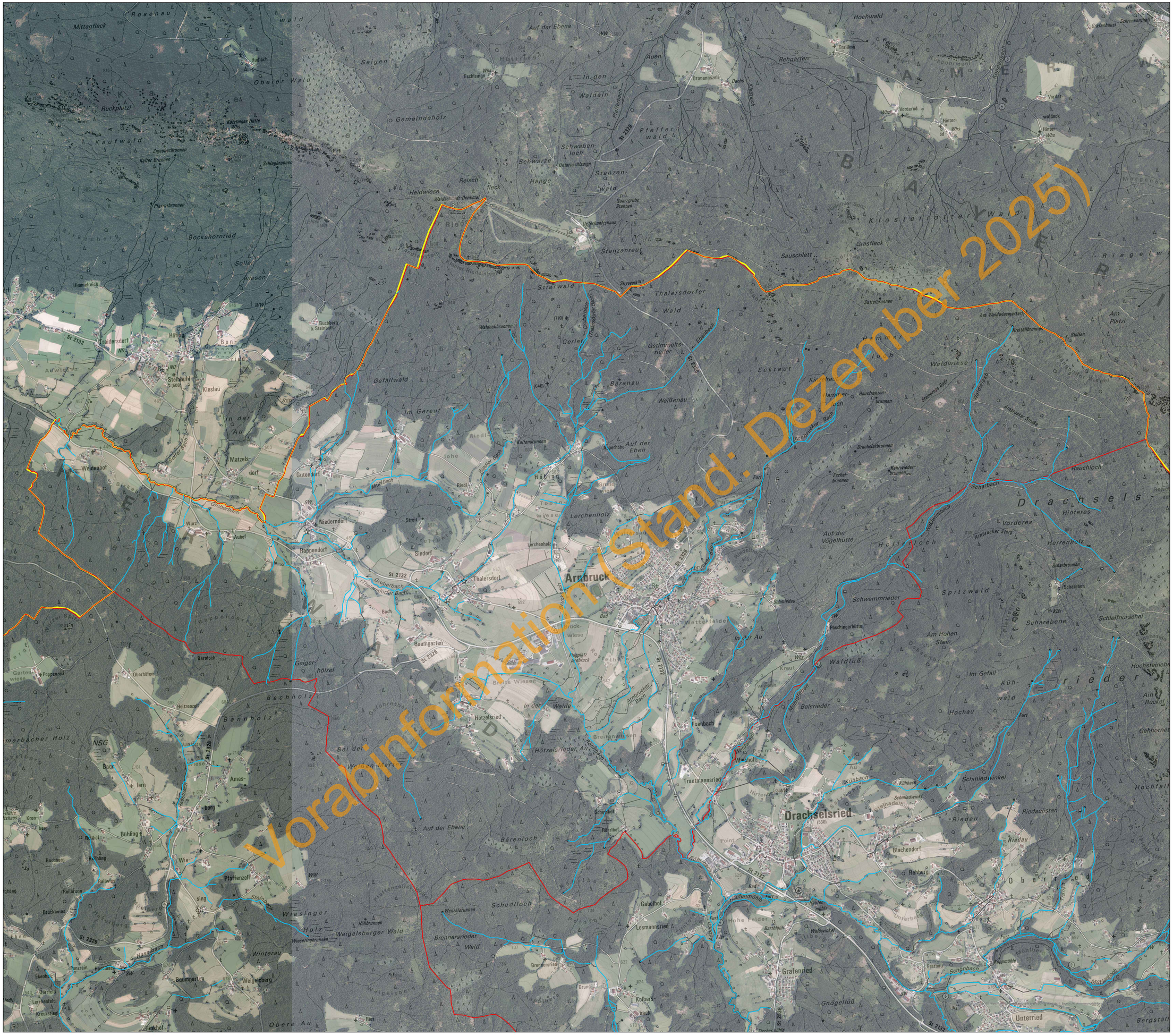

Randstreifenpflichtige Gewässer über die Landkreisgrenze hinaus sind nicht dargestellt.

Gewässerrandstreifen

Gemäß BayNatSchG
Art. 16 Abs. 1 Satz 1 Nr. 3

Landkreis Landkreis Regen

Vorläufiger Entwurf für die Gemeinde Arnbruck

Stand: 08.12.2025

Legende:

- Gewässerrandstreifenpflichtig
- Verrohrung
- Gemeindegrenze
- Landkreisgrenze

0 0,25 0,5 1 Kilometer

Wasserwirtschaftsamt Deggendorf

N