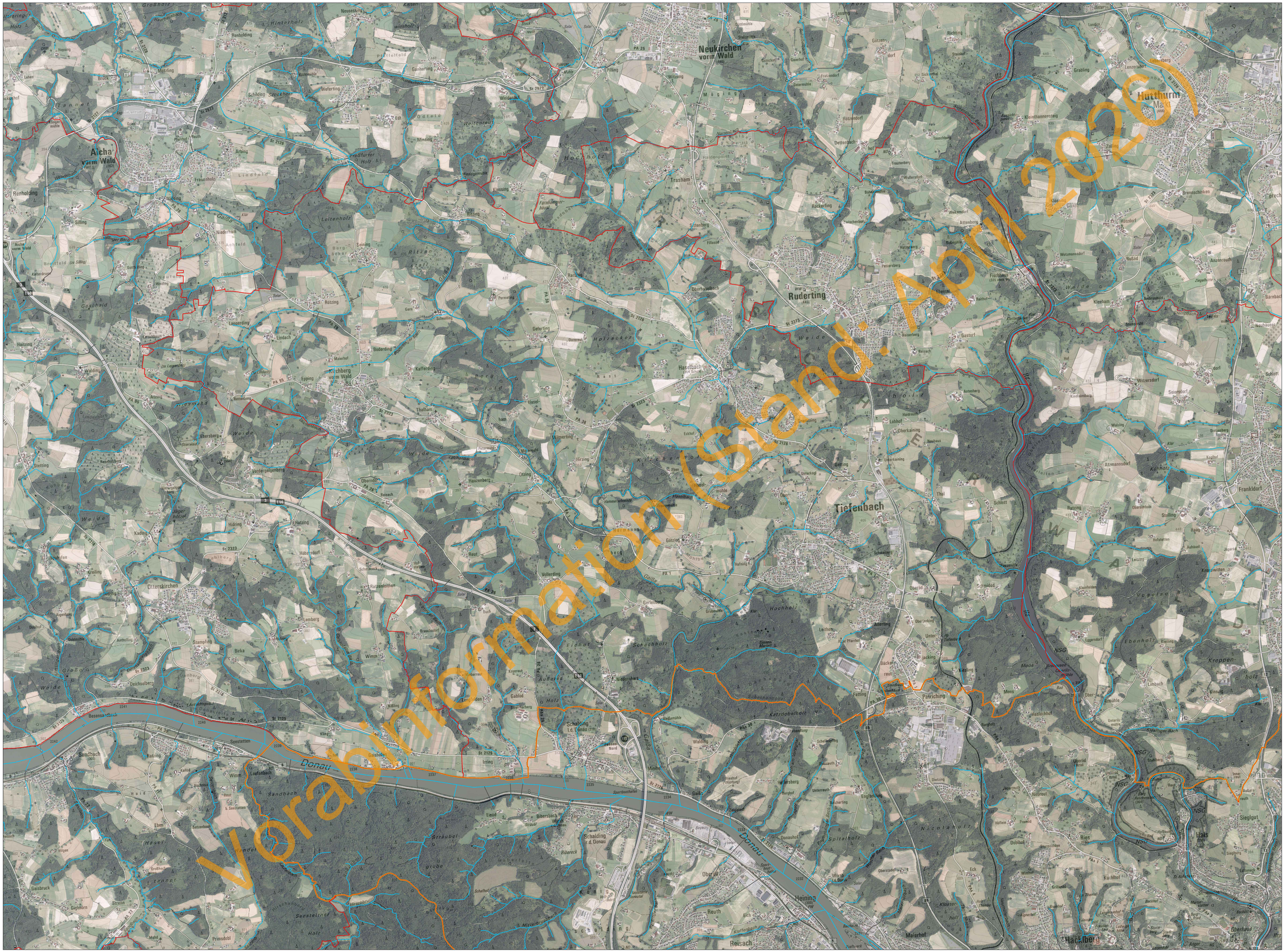

Randstreifenpflichtige Gewässer über die Landkreisgrenze hinaus sind nicht dargestellt.

Gewässerrandstreifen

Gem§38 WaHG/BNG
Art. 16 Abs. 1 Satz 1 Nr. 3

Landkreis Passau

Vorläufiger Entwurf für die Gemeinde Tiefenbach
Stand: 14.04.2026 14:43

Legende:

- Gewässerrandstreifenpflichtig
- Verrohrung
- Gemeindegrenze
- Landkreisgrenze

0 0,25 0,5 1 Kilometer

Maßstab: 1:10.000

Wasserwirtschaftsamt Deggendorf

N