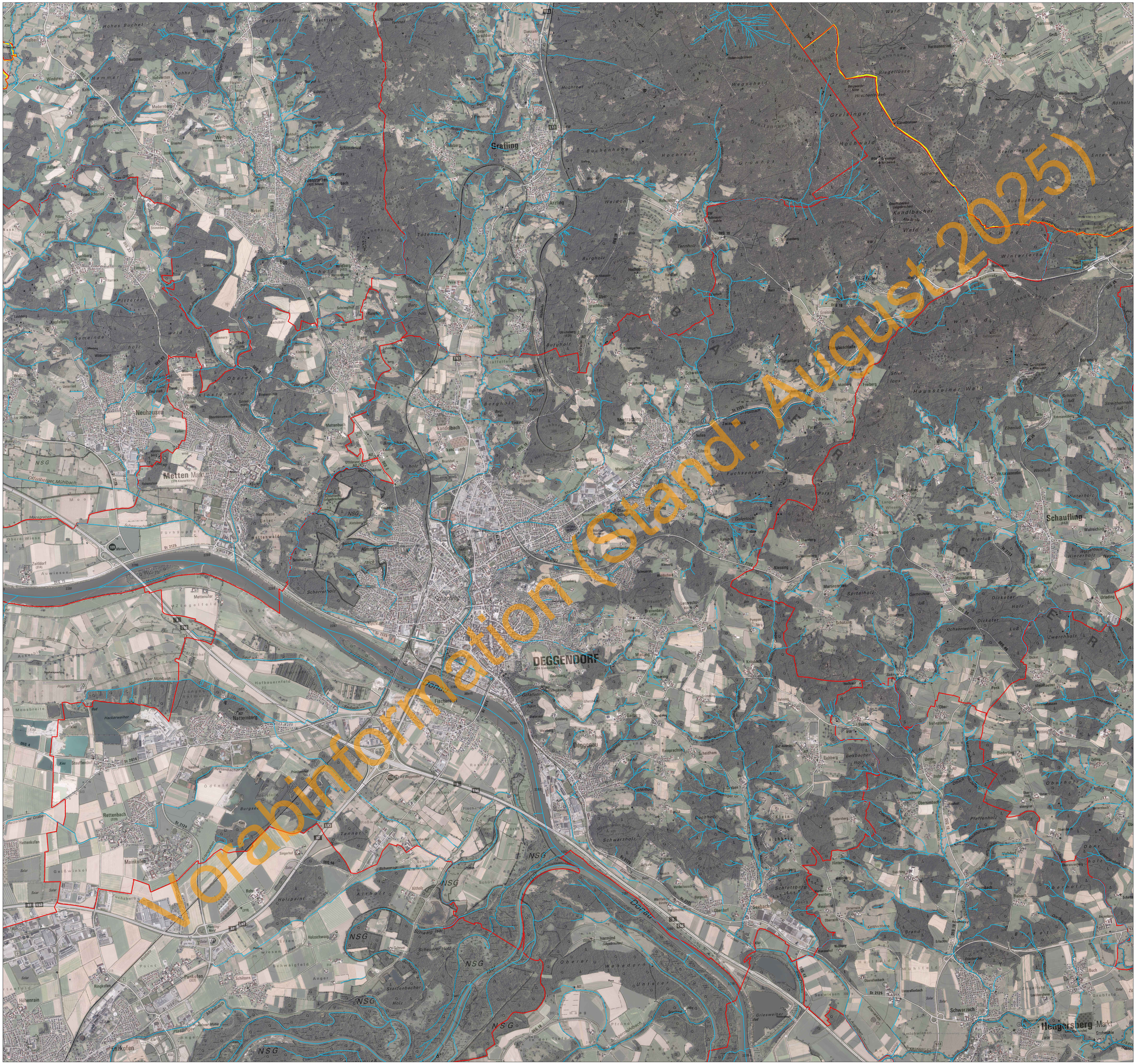

Randstreifenpflichtige Gewässer über die Landkreisgrenze hinaus sind nicht dargestellt.

Gewässerrandstreifen
Gemäß bayNatSchG
Art. 16 Abs. 1 Satz 1 Nr. 3

Landkreis Deggendorf
-links der Donau-

Vorläufiger Entwurf für die Gemeinde Deggendorf
Stand: 19.08.2025 14:08

Legende:
- Gewässerandstreifenpflichtig
- Verrohrung
- Gemeindegrenze
- Landkreisgrenze

0 0,25 0,5 1 Kilometer

Maßstab: 1:10.000

Wasserwirtschaftsamt Deggendorf

N