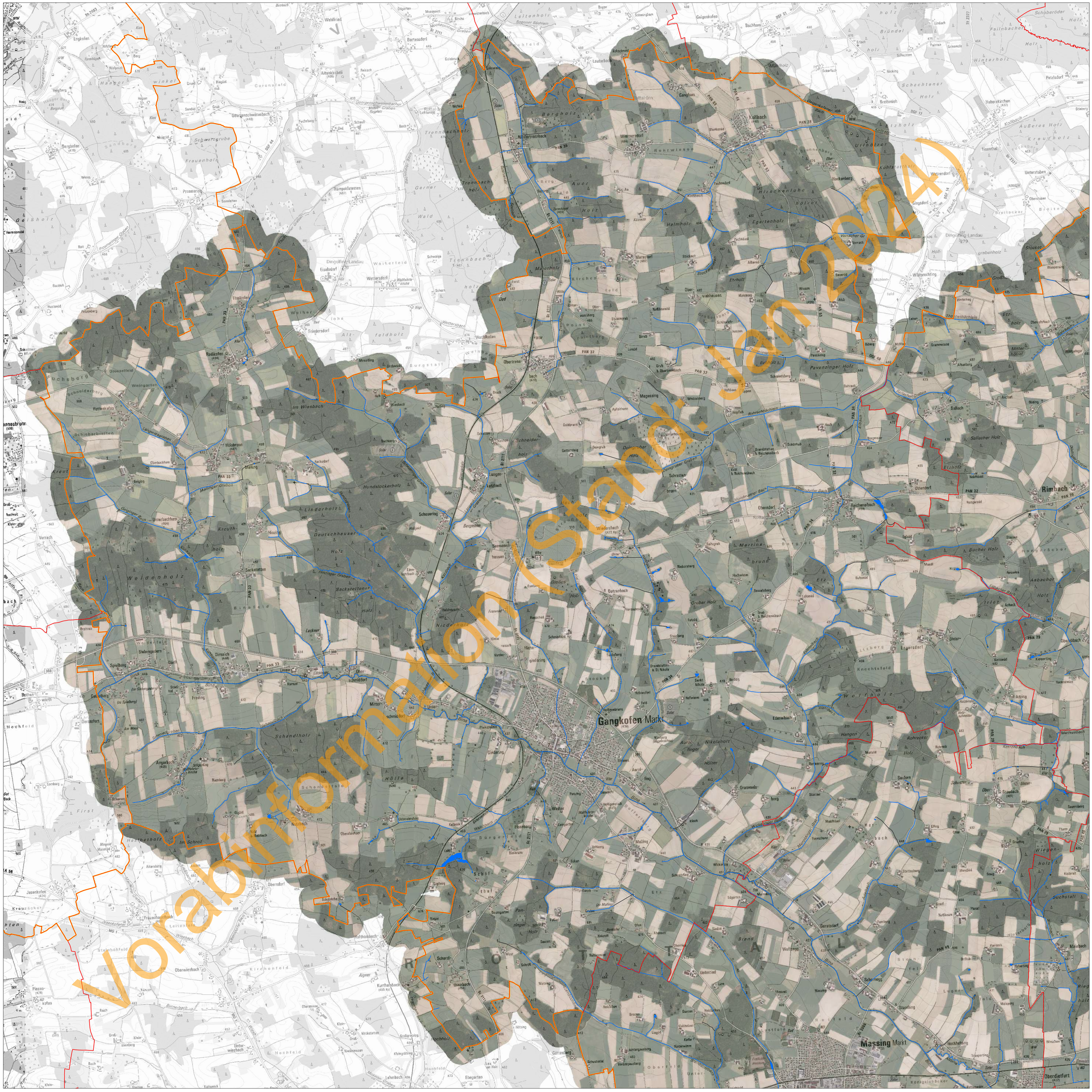


## Gewässerrandstreifen

Gemäß BayNatSchG
Art. 16 Abs. 1 Satz 1 Nr. 3

## Landkreis Rottal-Inn

**Vorläufiger Entwurf für die Gemeinde Gangkofen**
Stand: 22.01.2024

**Legende:**

- Gewässerrandstreifenpflichtig
- Verrohrung
- Gemeindegrenze
- Landkreisgrenze

0 0,25 0,5 1 Kilometer
Maßstab: 1:10.000

Wasserwirtschaftsamt Deggendorf

N